菁選旅遊
PRIMO TOUR
菁選旅行社股份有限公司 Primo Tour Agency Co., Ltd.
103-616台北市大同區長安西路150號10樓 Tel: 02-2550-1000

Benvenuto in Italia

榮曜系列 · 冬季 · 長榮直飛 · 義大利14日

米其林全等級星饗之旅

正年度「三星」+「二星」+「一星」+「推薦級」一次珍藏

羅馬五星連泊兩晚，沉浸永恆之城頂級禮遇

馬特拉 × 佛羅倫斯 升等五星，奢華款待再升級

菁選貼心提供

1. 每天一瓶礦泉水
2. 行李綁條
3. 行李吊牌
4. 上網SIM卡一張
5. 專屬導覽耳機
6. 行李袋
7. 說明會手冊
8. 歐規圓孔轉接插頭

菁選旅遊
PRIMO TOUR
菁選旅行社股份有限公司 Primo Tour Agency Co., Ltd.
103-616台北市大同區長安西路150號10樓 Tel: 02-2550-1000

｜獨家升級｜

全等級米其林星饗體驗
正年度
「三星」+「二星」+「一星」+「推薦級」

義大利美食不僅是味蕾的享受,
更是一場心靈的旅行。
獨家尊享米其林全星級盛宴,
從推薦到三星,
一次收服味蕾的極致饗宴。
如果美食能說話,那麼義大利菜會大聲告訴你:
「人生短暫,何不盡情享受?」

如遇餐廳因客滿或臨時休息無法接待，本公司將以同等星級之餐廳替代

菁選旅遊
PRIMO TOUR
菁選旅行社股份有限公司 Primo Tour Agency Co., Ltd.
103-616台北市大同區長安西路150號10樓 Tel: 02-2550-1000

米其林三星
MICHELIN

EXCEPTIONAL CUISINE, WORTH A SPECIAL JOURNEY.

米其林指南的最高榮譽，僅授予那些達到完美境界的餐廳。
三星餐廳以極高的廚藝水平、頂級的創意和一絲不苟的呈現著稱，
每一餐都宛如人生中不可多得的盛宴。
這些餐廳不僅提供美味，更以其獨特性、品味和用餐氛圍創造難以忘懷的體驗。

*菁選餐食偶會依季節性調整，所有食物照片均為出團時實拍

米其林二星
MICHELIN

EXCELLENT COOKING, WORTH A DETOUR

“菁選獨家，吃完的感想是，
這如果我可以評星級的話，
這應該值得五顆星了，
氣氛、位置、服務、餐點都令人驚艷，
應該是此次行程裡最推薦的餐點了！”

/ 團員好評 /

/ 團員好評 /

“餐點精緻設計，加上風景宜人，
服務生服務優，大力推薦！
為此次旅遊加分不少 。”

菁選旅遊
PRIMO TOUR
菁選旅行社股份有限公司 Primo Tour Agency Co., Ltd.
103-616台北市大同區長安西路150號10樓 Tel: 02-2550-1000

米其林推薦餐

Concediti un momento,

prendi una forchetta in mano
come se fosse un momento solenne,
porta il bicchiere alla bocca

come se fosse un gesto sacro,
sorridi perchè ogni sorriso apre

una piega nel muro della vecchiaia"

una storia fatta di amore e famiglia

夜宿馬特拉五星飯店
感受現代時尚與千年古城絕美夜景
彷如穿越時空的魔幻時刻

酒店坐落於18世紀歷史中心，是探索馬特拉及其周邊的理想起點，鄰近Sassi區。其現代而精緻的設計融合優雅氛圍，細節處處用心，為每位客人帶來非凡的住宿體驗。

菁選旅遊
PRIMO TOUR
菁選旅行社股份有限公司 Primo Tour Agency Co., Ltd.
103-616台北市大同區長安西路150號10樓 Tel: 02-2550-1000

羅馬五星飯店

★★★★★

羅馬聖喬治英迪格酒店，位於歷史悠久的朱利亞大街，鄰近納沃納廣場、聖天使城堡及梵蒂岡博物館。這家五星級精品飯店完美融合文藝復興建築與現代設計，石灰華大理石裝飾的大廳與餐廳展現典雅氛圍，是探索羅馬的理想起點。

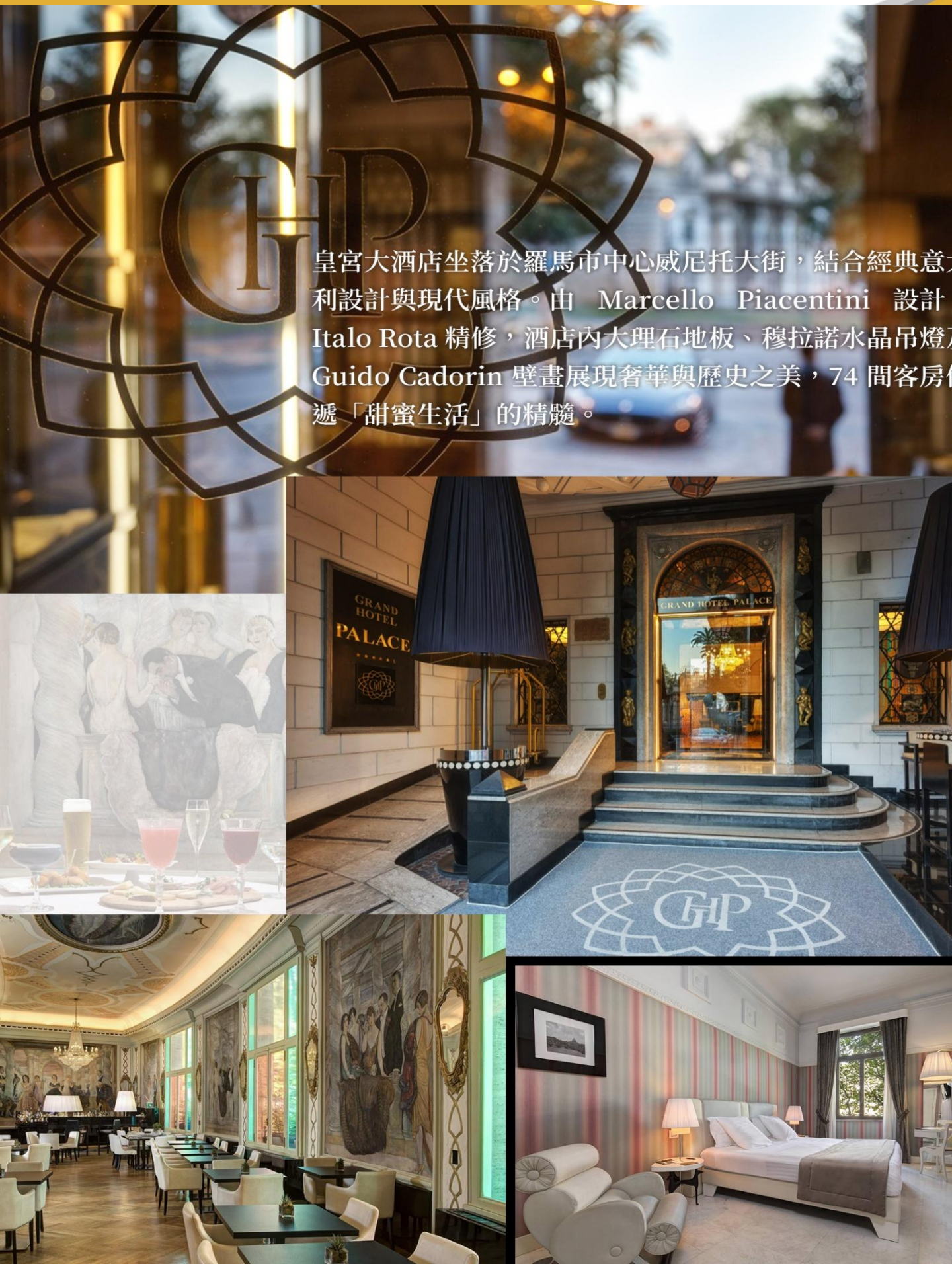

皇宮大酒店坐落於羅馬市中心威尼托大街，結合經典意大利設計與現代風格。由 Marcello Piacentini 設計，Italo Rota 精修，酒店內大理石地板、穆拉諾水晶吊燈及 Guido Cadorin 壁畫展現奢華與歷史之美，74 間客房傳遞「甜蜜生活」的精髓。

菁選旅遊
PRIMO TOUR
菁選旅行社股份有限公司 Primo Tour Agency Co., Ltd.
103-616台北市大同區長安西路150號10樓 Tel: 02-2550-1000

HELVETIA&BRISTOL
FIRENZE

HELVETIA & BRISTOL FIRENZE

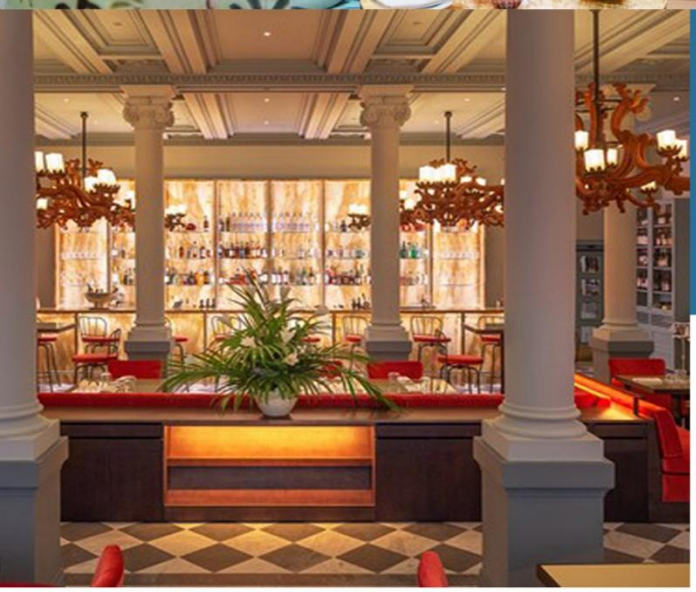

位於佛羅倫斯市中心的豪華歷史住宅，
重新詮釋義大利「絕美之境」
佛羅倫斯永恆的魔力瀰漫在酒店的每個角落，
酒店位於歷史中心的核心地帶，
距離主要景點僅幾步之遙，
讓客人在文藝復興的搖籃中度過難忘的時光。

菁選旅遊
PRIMO TOUR
菁選旅行社股份有限公司 Primo Tour Agency Co., Ltd.
103-616台北市大同區長安西路150號10樓 Tel: 02-2550-1000

★★★★★ FIRENZE
HOTEL BERNINI PALACE

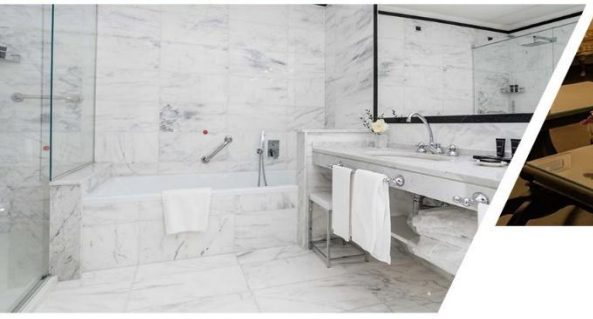

佛羅倫斯貝爾尼尼宮酒店，坐落在市中心一座 15 世紀的建築內，位於領主廣場和烏菲茲美術館後面。所有客房都很寬敞，佈置豪華，配有華麗的古董、鑲木地板、所有現代化的便利設施和免費無線網路。

這場托斯卡納藝術和文化之旅從在貝爾尼尼宮議會廳享用充滿活力的早餐開始，大廳曾是義大利王國時期議會和參議院會議的場所，天花板上的壁畫華麗美觀。

菁選飯店

威尼斯本島兩晚｜水都浪漫入夢

馬特拉五星一晚｜不加價的驚喜

佛羅倫斯五星一晚｜文藝典雅夜宿

羅馬五星兩晚｜沉浸歷史風采

特色莊園｜綠意田野私語夜

菁選景點

南海岸 & 三島漫遊｜絕景一次收錄
阿瑪菲海岸、卡布里島、威尼斯本島、彩色島

五大經典城市｜專業導遊深度導覽
羅馬、威尼斯、佛羅倫斯、龐貝、卡布里島，深入體驗城市靈魂。

三大世界級博物館｜預約專人中文講解
道奇宮、烏菲茲美術館、梵諦岡博物館，品味藝術與歷史交織魅力。

菁選美食-米其林全星級饗宴

從米其林三星、二星、一星到推薦，一次品嘗義大利頂級盛宴。搭配(前)紅蝦&米推，我們看重的不只是名氣，更是餐廳對食材的用心。從丁骨牛排、龍蝦、墨魚麵，到各種義式肉品與手工麵條，佐番茄、橄欖油等經典醬汁，呈現義大利最動人的日常滋味。

菁選交通

精心規劃一次國內航段、兩段義大利高速列車，巧妙串連南北行程，減少長途拉車，保留旅人探索與休息的節奏。全程升等搭乘Prima Class或商務艙，一排三座設計，寬敞舒適，讓每段移動都是旅程中值得期待的片刻。

菁選旅遊保有權利，依據大眾運輸班次變動及當地交通狀況，於旅遊期間彈性調整行程順序。
所有交通時間僅供參考，實際行程將視當日情況為準。

龐貝古城
卡布里島套票
(往返船票、藍洞船票、卡布里島纜車票)
羅馬競技場或古羅馬廣場
馬特拉入城費
米蘭大教堂電梯票
法拉利列車/義大利國鐵(Prima Class或商務艙)
道奇宮
鳳尾船四人一艘
彩色島來回船票
烏菲茲美術館
比薩入城費
聖吉米納諾入城費
天空之城入城費
梵諦岡博物館
古蹟巡禮或夜遊

PRIMO TOUR

旅遊地圖

PRIMO TOUR

榮曜系列 · 長榮航空 · 義大利14日

全等級米其林星饗體驗
正年度

「三星」+「二星」+「一星」+「推薦級」

榮曜系列· 冬季·長榮直飛·義大利14日

菁選旅遊保有權利，依據大眾運輸班次變動及當地交通狀況，於旅遊期間彈性調整行程順序。
所有交通時間僅供參考，實際行程將視當日情況為準。

航班資訊

天數	起點	迄點	航空公司	航班資訊	出發時間	抵達時間
第 01 天	桃園 TPE	米蘭 MXP	長榮航空 EVA AIR	BR 95	23:45	07:35+1
第 13 天	米蘭 MXP	桃園 TPE	長榮航空 EVA AIR	BR 96	11:00	06:10+1

以上資訊僅供參考，實際航班以行前說明會資料為準

DAY 1 桃園→米蘭

23:45 準備啟程

晚餐：機上精緻套餐　夜宿機上　長榮航空 BR 95 23:45-07:35+1

菁選旅遊保有權利，依據大眾運輸班次變動及當地交通狀況，於旅遊期間彈性調整行程順序。
所有交通時間僅供參考，實際行程將視當日情況為準。

DAY 2 米蘭→東海岸機場

參考行車距離：米蘭 – 1.5 hrs 東海岸機場

07:35 班機抵達米蘭機場

09:30 米蘭市區觀光
（米蘭大教堂、艾曼紐二世拱廊、史卡拉歌劇院）

12:00 午餐時光

17:15 搭機前往東海岸機場

早餐：機上精緻套餐
午餐：發餐費，每位20歐元
晚餐：東海岸地方料理 (含酒水)

★★★★
Hotel Parco dei Principi 或同級

米蘭大教堂電梯票、
米蘭/東海岸機場 – 經濟艙機票

AZ 1633_17:15 – 18:45
（依實際預訂為主）

米蘭大教堂

- 花費六個世紀建造，歐洲第三大教堂
- 世界最大的哥德式經典建築
- 文藝復興時期具代表性的建築

艾曼紐二世拱廊

- 19世紀玻璃鐵拱頂建築，米蘭地標
- 名牌精品與老牌咖啡館聚集
- 馬賽克「轉牛」祈福傳統

菁選旅遊保有權利，依據大眾運輸班次變動及當地交通狀況，於旅遊期間彈性調整行程順序。
所有交通時間僅供參考，實際行程將視當日情況為準。

DAY 3 飯店→阿貝羅貝洛→馬特拉

參考行車距離：飯店 – 70 mins 阿貝羅貝洛 – 70 mins 馬特拉

09:00 暢遊世界文化遺產 – 阿貝羅貝洛

12:00 午餐時光

15:00 暢遊世界文化遺產 – 馬特拉
（享受馬特拉古城的陽光）

19:30 享用晚餐 & 馬特拉夜拍

米其林推薦料理，如遇客滿，將改以其他城市之米其林推薦午餐替代，並確保同等之用餐體驗。

早餐：飯店內享用
午餐：普利亞地方料理 (含酒水)
晚餐：2026米其林推薦料理 (含酒水)

★★★★★
Eurostars Matera La Suite 或同級

備註：如遇五星飯店客滿，將以古城區內同等優質四星飯店替代；若因行程調整，改入住其他城市，每位退款新台幣 1,000 元。

馬特拉入城費

阿貝羅貝洛

- 又稱蘑菇村
- 普利亞南部地區的圓頂石屋
- 圓錐形或球狀屋頂是石屋的特色
- 1996年被列為世界文化遺產。

馬特拉

- 世界上最古老的石窟城市之一
- 特有的建築Sassi是地中海區保存最好也最完整的穴居遺址
- 特殊的景觀與遠古氛圍成為【神力女超人】【007生死交戰】拍攝地

菁選旅遊保有權利，依據大眾運輸班次變動及當地交通狀況，於旅遊期間彈性調整行程順序。
所有交通時間僅供參考，實際行程將視當日情況為準。

DAY 4 馬特拉→龐貝→車遊阿瑪菲海岸→蘇連多→飯店

參考行車距離：馬特拉 – 3 hrs 龐貝；車遊阿瑪菲海岸約 1.5 hrs

08:30 專車前往龐貝古城

12:00 午餐時光

13:30 參觀龐貝古城

17:00 漫遊蘇連多小鎮 & 享用晚餐

早餐：飯店內享用
午餐：龐貝地方料理 (含酒水)
晚餐：坎帕尼亞地方料理 (含酒水)

★★★★

Holiday Inn Nola 或
Gold Tower Lifestyle Hotel 或
Towers Hotel Stabiae 或同級

龐貝古城

6 – 8 月行程若未安排卡布里島住宿，將改住宿拿坡里五星飯店或其他城市五星飯店一晚作為替代方案。

若當地飯店客房數量有限，團體將視實際情況分住鎮上2 – 3間同等級飯店，敬請依出團說明會資料為主。

龐貝

- 曾是古羅馬繁榮的第二大城
- 埋沒於地下1700年的城市
- 保留大量古羅馬帝國的建築遺址和藝術文物

阿瑪菲海岸

- 1997年世界文化遺產
- 中世紀強盛的海上王國
- 熱情豔陽與濃濃南義風情
- 陡峭山崖公路與美麗曲折的海岸線
- 人生必去的50大景點之一

菁選旅遊保有權利，依據大眾運輸班次變動及當地交通狀況，於旅遊期間彈性調整行程順序。
所有交通時間僅供參考，實際行程將視當日情況為準。

DAY 5 飯店→卡布里島→拿坡里→羅馬

參考行車距離：拿坡里 – 3 hrs 羅馬

09:00 遊覽卡布里島
（藍洞、溫伯特一世廣場、卡布里鎮、卡布里鎮纜車、奧古斯都花園）

午餐時光

16:30 專車前往義大利首都 – 羅馬

早餐：飯店內享用
午餐：南義海鮮料理 (含酒水)
晚餐：羅馬地方料理 (含酒水)
★★★★★
Grand Hotel Palace Rome 或
Hotel Indigo Rome 或
Hotel NH Roma 或同級

備註：如遇旺季滿房，將以同級或其它城市五星替代

藍洞為卡布里島套裝行程，若因氣候因素無法前往，恕無退費。

卡布里島套票（含往返船票、藍洞船票、卡布里鎮纜車）

卡布里島

- 地中海上的戀人之島
- 羅馬帝國時即成為著名的渡假勝地
- 最美的海蝕洞：藍洞

藍洞

- 渡假勝地卡布里島上的海蝕洞
- 光線深度落差與海水折射
- 上帝調配的藍光，世界七大奇景之一

菁選旅遊保有權利，依據大眾運輸班次變動及當地交通狀況，於旅遊期間彈性調整行程順序。
所有交通時間僅供參考，實際行程將視當日情況為準。

DAY 6 全日羅馬古城市區觀光→古蹟巡禮或夜遊

參考行車距離：全日羅馬古城專車景點接送

09:00 遊覽羅馬古城
（羅馬競技場或古羅馬廣場、君士坦丁凱旋門、萬神殿、納沃那廣場、特萊維噴泉（許願池）、四河噴泉）

破船噴泉、西班牙台階自由活動

享用晚餐 & 古蹟巡禮或夜遊

古蹟巡禮(夏季)或夜遊(冬季)，因日落時間不同，行程將視季節與現場狀況調整，包含聖天使古堡、聖天使橋、條約大道等。受羅馬古城法規與停車限制，下車拍照地點將以當日實際情況為準。此為贈送行程，不參加者，恕無退費。

早餐：飯店內享用

午餐：義式風味料理 (含酒水)

晚餐：燉牛尾風味料理 (含酒水)

★★★★★

Grand Hotel Palace Rome 或
Hotel Indigo Rome 或
Hotel NH Roma 或同級

備註 : 如遇旺季滿房，將以同級或其它城市五星替代

羅馬競技場或古羅馬廣場、
羅馬古蹟巡禮或夜遊

如遇羅馬競技場預約額滿無法入內，行程將改為外部導覽，並以古羅馬廣場入內參觀替代，敬請見諒。

羅馬競技場

- 又稱鬥獸場
- 古羅馬時期最大圓形角鬥場
- 建於公元72-82年間
- 古城中保存最完整的古羅馬遺跡
- 君士坦丁凱旋門、古羅馬廣場

萬神殿

- 古羅馬時期最偉大建築
- 建於西元前27年原為獻給眾神的殿堂
- 至1436年前其圓形屋頂為世界上最大穹頂
- 米開朗基羅譽為【天使的設計】

菁選旅遊保有權利，依據大眾運輸班次變動及當地交通狀況，於旅遊期間彈性調整行程順序。
所有交通時間僅供參考，實際行程將視當日情況為準。

DAY 7 羅馬古城(梵諦岡教皇國)→天空之城→莊園

參考行車距離：羅馬 – 2 hrs 天空之城 – 2 hrs 莊園

09:00 遊覽羅馬古城
（梵諦岡博物館、西斯汀禮拜堂、聖彼得大教堂、聖彼得廣場）

午餐時光

15:00 遊覽防衛城堡 – 天空之城

早餐：飯店內享用
午餐：中華料理七菜一湯 (含茶水)
晚餐：托斯卡納地方料理 (含酒水)

★★★★
Palazzo San Lorenzo Hotel & Spa 或
Hotel Palazzo Pacini 或
Hotel Villa San Lucchese 或同級

梵諦岡博物館、天空之城入城費

梵諦岡博物館如遇臨時宗教活動或旺季人流管制，致使無法入內參觀，將改為外部導覽介紹，並退費梵諦岡博物館門票每位旅客 22 歐元，敬請見諒。

梵諦岡博物館

- 全世界最珍貴歷史文物精華博物館，最偉大的博物館之一
- 米開朗基羅【創世紀】穹頂畫、【最後的審判】壁畫

天空之城

- 2500年前就存在的小鎮
- 因遭受大自然侵蝕造成嚴重的崩落，是座即將瀕臨消失的城市
- 日本著名動畫大師宮崎駿創作的「天空之城」的原型

菁選旅遊保有權利，依據大眾運輸班次變動及當地交通狀況，於旅遊期間彈性調整行程順序。
所有交通時間僅供參考，實際行程將視當日情況為準。

DAY 8 莊園→聖吉米納諾→比薩→佛羅倫斯

參考行車距離：莊園 – 15 mins 聖吉米納諾 – 80 mins 比薩 – 80 mins 佛羅倫斯

09:30 遊覽高塔之城 – 聖吉米納諾（聖喬凡尼門、水井廣場、主教堂廣場）

12:30 午餐時光

16:30 暢遊世界文化遺產 – 比薩（奇蹟廣場、比薩斜塔、比薩主教堂、聖若望洗禮堂）

每年八月初至九月初，米其林三星與二星餐廳因暑期休館，將由當地優質料理替代，敬請見諒並期待不同風味的美味體驗。

早餐：飯店內享用
午餐：2026米其林二星饗宴 (含酒水)
晚餐：比薩地方料理 (含酒水)

★★★★★
Hotel Bernini Palace 或
LHP Hotel River & SPA 或
Helvetia & Bristol Firenze 或同級

備註：如遇旺季滿房，將以同級或其它城市五星替代

聖吉米納諾、比薩入城費

聖吉米納諾

- 中世紀曼哈頓，美塔之城
- 冠軍冰淇淋所在地
- 橄欖油、紅酒醋、葡萄酒、皮件

比薩奇蹟廣場

- 四大建築：比薩主教堂、比薩斜塔、聖若望洗禮堂、洗禮堂墓園
- 歐洲中世紀藝術代表中心
- 各自獨立但又無違和感的羅馬式建築風格

菁選旅遊保有權利，依據大眾運輸班次變動及當地交通狀況，於旅遊期間彈性調整行程順序。
所有交通時間僅供參考，實際行程將視當日情況為準。

DAY 9 全日遊覽文藝復興之都 – 佛羅倫斯→威尼斯

參考行車距離：全日遊覽文藝復興之都 – 佛羅倫斯

09:00 遊覽佛羅倫斯
（烏菲茲美術館、領主廣場、西紐利藝術廊、大衛像、但丁之家、聖母百花大教堂、天堂之門、喬托鐘樓、金豬噴泉）

佛羅倫斯老城區自由活動

搭乘高速列車前往水都 – 威尼斯

早餐：飯店內享用
午餐：2026米其林一星饗宴 (含酒水)
晚餐：方便遊玩，敬請自理

★★★★ 威尼斯本島
Splendid Venice 或
San Marco Palace 或
Palazzo San Lorenzo 或同級

如當地房間有限，團體可能需分住島上2 – 3間同等級飯店，請以出團說明會資料為準。

烏菲茲美術館、高速列車車票
（Prima Class 或 商務艙）

Italo 8928_17:39 – 19:55
（依實際預訂為主）

烏菲茲美術館

- 梅迪奇家族興建於1560年
- 鎮館之寶：波堤切利【維納斯的誕生】、【春天】、達文西【天使報喜】、米開朗基羅【聖家族】

領主廣場

- 佛羅倫斯舊宮前的L形廣場
- 14世紀建築舊宮及鋸齒型塔樓矗立
- 露天雕塑和文藝復興藝術的美術館
- 海神噴泉、傭兵涼廊、烏古其奧尼宮

菁選旅遊保有權利，依據大眾運輸班次變動及當地交通狀況，於旅遊期間彈性調整行程順序。
所有交通時間僅供參考，實際行程將視當日情況為準。

DAY 10 全日威尼斯浪漫文化之旅+鳳尾船+午後自由活動

參考行車距離：全日威尼斯浪漫文化之旅

09:00 遊覽威尼斯（道奇宮、鳳尾船、聖馬可鐘樓、聖馬可廣場、聖馬可教堂、聖馬可時鐘塔、嘆息橋、里阿爾托橋）

12:30 午餐時光

威尼斯本島浪漫時光，精品街自由活動。

早餐：飯店內享用
午餐：墨魚麵風味料理 (含酒水)
晚餐：龍蝦風味料理 (含酒水)

★★★★ 威尼斯本島
Splendid Venice 或
San Marco Palace 或
Palazzo San Lorenzo 或同級

如當地房間有限，團體可能需分住島上2－3間同等級飯店，請以出團說明會資料為準。

道奇宮、鳳尾船四人一艘

鳳尾船

- 又稱貢多拉
- 威尼斯境內獨有的搖曳船
- 11世紀於水都載客，穿梭在拱橋水渠，古厝巷弄間

聖馬可本島夜拍

- 威尼斯日夜晨昏皆有不同風貌，入住本島才可盡覽威尼斯之美
- 威尼斯景點皆集中於聖馬可廣場周邊
- 聖馬可大教堂、總督宮、嘆息橋、道奇宮

菁選旅遊保有權利，依據大眾運輸班次變動及當地交通狀況，於旅遊期間彈性調整行程順序。
所有交通時間僅供參考，實際行程將視當日情況為準。

DAY 11 威尼斯→彩色島→維諾納

參考行車距離：威尼斯 – 73 mins 維諾納

- 威尼斯聖馬可島自由活動
- 11:00 搭船前往彩色島
- 12:00 漫遊彩色島巷弄 & 午餐時光
- 搭乘高速列車前往維諾納

（原訂於翌日上午遊覽維洛納；如當日天候及行程時間允許，將提前於今日安排遊覽。）

早餐：飯店內享用
午餐：彩色島海鮮料理 (含酒水)
晚餐：方便遊玩，敬請自理

★★★★
Crowne Plaza Verona 或同級

彩色島來回船票、高速列車車票
（Prima Class 或 商務艙）

Italo 8988_15:57 – 17:10
（依實際預訂為主）

聖馬可廣場

- 威尼斯地標，歐洲最美的客廳
- 總督府、聖馬可教堂、威尼斯鐘樓、聖馬可圖書館、威尼斯大運河所圍成
- 威尼斯強權時代的見證

彩色島

- 潟湖群島中色彩最繽紛活潑的小島
- 島上蕾絲紡織店林立又稱蕾絲島
- 19個必去絕美小鎮之一

菁選旅遊保有權利，依據大眾運輸班次變動及當地交通狀況，於旅遊期間彈性調整行程順序。
所有交通時間僅供參考，實際行程將視當日情況為準。

DAY 12 維諾納→米其林三星饗宴→米蘭

參考行車距離：維諾納 – 1.5 hrs 米其林三星饗宴 – 1.5 hrs 米蘭

09:00 遊覽維諾納
（茱麗葉之家、阿雷納競技場、
朗貝爾蒂塔、藥草廣場）

12:30 午餐時光

16:30 米蘭市區自由活動

18:00 享用晚餐

早餐：飯店內享用
午餐：2026米其林三星饗宴 (含酒水)
晚餐：中華料理七菜一湯 (含茶水)

★★★★
Starhotels Grand Milan 或
Crowne Plaza Milan
Hotel NH Milano 或同級

每年八月初至九月初，米其林三星與二星餐廳因暑期休館，將由當地優質料理替代，敬請見諒並期待不同風味的美味體驗。

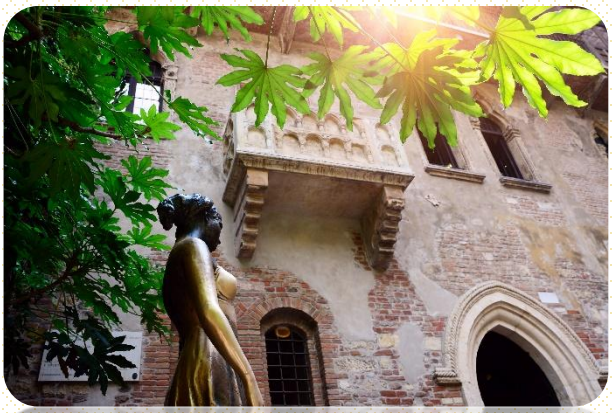

維洛納古城

- 莎士比亞劇作《羅密歐與茱麗葉》
- 世界上保存最好的圓形競技場之一
- 每年7-9月仍會舉辦大型歌劇表演

菁選旅遊保有權利，依據大眾運輸班次變動及當地交通狀況，於旅遊期間彈性調整行程順序。
所有交通時間僅供參考，實際行程將視當日情況為準。

DAY 13 米蘭→桃園

- 專車前往機場
- 領隊協助於機場辦理退稅手續
- 班機起飛返回台灣

早餐：飯店內享用或早餐盒
午餐：機上精緻套餐
晚餐：機上精緻套餐

夜宿機上

長榮航空 BR 96 11:00 – 06:10+1

DAY 14

歐洲，我們下次再見！

班機於今日平安抵達桃園國際機場，為期十四天的精彩旅程即將畫下句點。菁選旅遊感謝您的參與與信任，讓我們有榮幸陪伴您完成人生清單中的一段美好旅程。期待與您再次相見，在世界的另一個角落，再次一同出發！

菁選旅遊保有權利，依據大眾運輸班次變動及當地交通狀況，於旅遊期間彈性調整行程順序。
所有交通時間僅供參考，實際行程將視當日情況為準。

★費用包含與補充說明：

1. 費用包含：全程經濟艙機票、餐食（自理餐除外）、住宿、行程中安排之入內參觀景點門票、全程導遊司機領隊服務費、行李搬運費（一人一件）、機場稅、燃油費、團體保險。
2. 費用不包括：機場來回接送、床頭小費、行李小費等禮貌性小費、私人費用及護照或其他旅遊證件辦理費（持效期六個月以上之台灣護照入境歐盟國家免簽證）
3. 訂金NT$40,000 元 (遇寒暑假或春節期間出發，則訂金提高)。
4. 保留團位後請於三天內繳交訂金，如遇團體額滿或限期開票，請於次日繳交訂金，始完成報名手續。
5. 小叮嚀：當您繳付訂金即表示旅遊契約產生效力，本公司將依各協力廠商之要求，為您預付此趟旅程的機票或旅館餐廳等費用。若您因故取消，本公司將依「國外旅遊定型化契約書」之相關條款或估算已實付的費用，向您收取實際已發生之費用差額。機票一經開立即無退票價值，旅客需付全額票款，且不接受更改旅客名單。
6. 國外餐食習慣與台灣不同，部分地區餐點口味可能較重，且葷食比例較高。若您為素食者，請於報名時主動告知特殊餐食需求，以便提前協助安排。惟海外團體素食餐受當地飲食文化、餐廳供應條件及團體作業限制影響，菜色選擇可能較為簡單，無法如台灣般多元豐富，敬請理解與包容。建議可視個人需求自行準備素食泡麵、即食食品或常備餐點，以備不時之需。
7. 旅遊時間預計表僅供參考，實際行程時間將依當日交通、天候、景點人潮及團體行進狀況，由領隊視情況彈性調整。

保險

▲旅行業責任保險(觀光局強制規定250萬+10萬)-華南產物保險

- 2-15歲及滿70歲旅客：250萬+20萬。
- 16歲以上旅客：500萬+20萬。

▲菁選貼心為每位旅客贈送加保個人旅遊平安險-中國信託產險

- 15歲以下旅客：69萬旅遊平安險+150萬海外突發疾病住院醫療。
- 16-75歲旅客：500萬旅遊平安險+150萬海外突發疾病住院醫療。
- 76-80歲旅客：300萬旅遊平安險+150萬海外突發疾病住院醫療。
- 81歲以上及外籍旅客：依保險公司規定。

（詳細保險內容，以保險公司公告為主。）

菁選旅遊保有權利，依據大眾運輸班次變動及當地交通狀況，於旅遊期間彈性調整行程順序。
所有交通時間僅供參考，實際行程將視當日情況為準。